PROGRAMAS

BITESIZE

Rápidos, Intensivos y 100% Efectivos

Instituto Chileno
Norteamericano®

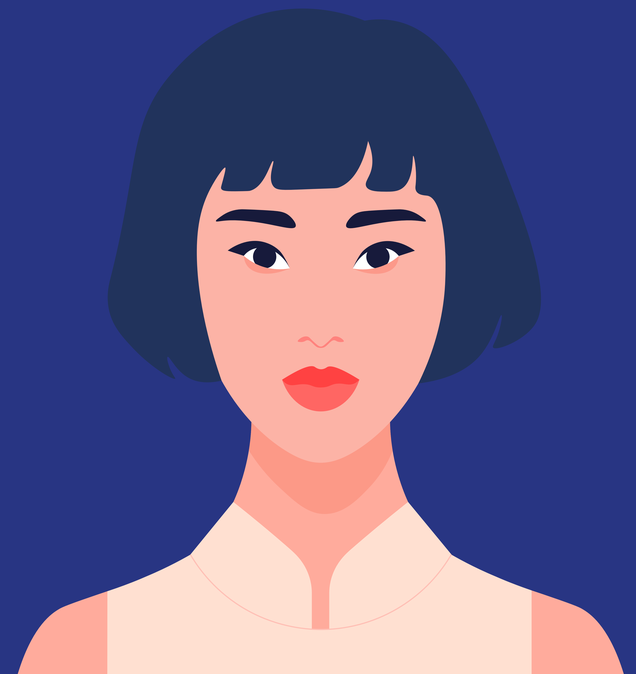

Programas Bitesize

Programas de corta duración para niñ@s, jóvenes y adult@s que necesitan perfeccionar su fluidez en inglés. Disponibles en formato online y presencial*.

*Sujeto a restricciones por Crisis Sanitaria Covid-19.

HomeCamp for Kids

Duración: 20 hrs.

Objetivos

- Entender las reglas del uso de mayúsculas y minúsculas en sustantivos.
- Reconocer las letras de alfabeto y sonidos.
- Diferenciar entre sustantivos comunes y propios.
- Deletrear palabras y reconocer fonemas.
- Identificar fonemas.
- Conocer palabras de baja frecuencia.
- Describir acciones por medio de la observación.

HomeCamp for Teens

Duración: 20 hrs.

Objetivos

- Comparar diferencias entre verbos comunes en inglés.
- Describir personas y objetos en distintas categorías.
- Entregar detalles sobre una persona y su quehacer.
- Explicar sentimientos propios.
- Exponer sobre un tema visto en el curso.
- Planificar actividades futuras.
- Conversar sobre temas sociales.

English for Meetings & Presentations

Duración: 20 hrs.
Código sence: 1238007372

Objetivos

- Describir los pasos claves al planificar una presentación.
- Nombrar y señalar las características de los componentes de una presentación.
- Describir la agenda para la presentación.
- Desarrollar una estrategia para objetivos claros en una presentación.

English Pronunciation

Duración: 20 hrs.
Código sence: 1238007372

Objetivos

· Comprender y reconocer la mayoría de los sonidos fonéticos del idioma inglés.
· Aplicar estrategias de pronunciación utilizadas por hablantes nativos en su producción oral en idioma inglés.
· Identificar sonidos fonéticos diferentes en palabras similares en idioma inglés.
· Producir sonidos fonéticos, formas de entonación, y distinción de acento en su producción oral de forma clara y entendible.

English for Business

Duración: 20 hrs.
Código sence: 1238008249

Objetivos

· Presentarse uno mismo y a otros.
· Hablar sobre trabajo y responsabilidades, expresar interés durante la conversación.
· Desarrollar vocabulario y estrategias para expresar opiniones, acuerdos y desacuerdos, y sugerencias.
· Desarrollar vocabulario y estrategias para aclarar qué fue dicho y qué se quiso decir.
· Comentar, apoyar y/o desafiar frente a una opinión.
· Interrumpir, indicar los puntos finales y de acción.

English Conversation Skills

Duración: 20 hrs.

Objetivos

· Desarrollar formas de simplificar mensajes para evitar el uso de un lenguaje complicado.
· Parafrasear o definir palabras desconocidas en inglés.
· Confirmar lo que otra persona ha dicho usando técnicas de clarificación.
· Identificar ideas principales en mensaje.
· Incentivar el uso de preguntas para obtener más información

Test de evaluación en

norteamericano.cl

Conoce tu nivel de inglés

Calendario Online y Presencial 2021

ENGLISH FOR BUSINESS

1° semestre | **04/01 al 29/01** ★ 2° semestre | **05/07 al 02/08 / 29/11 al 24/12**

ENGLISH FOR MEETINGS & PRESENTATIONS

1° semestre | **01/02 al 26/02** ★ 2° semestre | **02/08 al 27/08**

ENGLISH PRONUNCIATION

1° semestre | **01/03 al 26/03** ★ 2° semestre | **06/09 al 01/10**

ENGLISH CONVERSATION SKILLS

1° semestre | **03/05 al 31/05** ★ 2° semestre | **02/11 al 29/11**

HOMECAMP FOR KIDS

1° semestre | **05/04 al 30/04 / 01/06 al 30/06** ★ 2° semestre | **04/10 al 29/10**

HOMECAMP FOR TEENS

1° semestre | **05/04 al 30/04 / 01/06 al 30/06** ★ 2° semestre | **04/10 al 29/10**

Días	Horarios
Lunes a viernes	Diurno 13:00 a 14:00
	Vespertino 19:00 a 20:00

¡Vive la experiencia Norteamericano!

American Space, Sede Moneda 1467, Santiago.

Nuestro ecosistema de aprendizaje gira en torno al diseño e implementación de programas de enseñanza de inglés en formato presencial y online para personas de todas las edades. Esto, en complemento al acceso ilimitado y gratuito a nuestras actividades culturales y American Spaces, hacen que nuestra experiencia de aprendizaje sea verdaderamente única y de clase mundial.

Lifelong Learning | Aprendizaje para toda la vida

Nuestra red de aprendizaje y práctica permanente del idioma se refleja en el contacto con nuestros alumnos, haciéndolos partícipe de las actividades que forman parte de nuestra comunidad durante todo el año en formato presencial y online.

- ★ Grupos de conversación gratuitos.
- ★ Acceso a cápsulas Everyday English con tips para mejorar el inglés.
- ★ Acceso a serie Artists by Artists subtitulada al inglés para practicar la lectura en el idioma.
- ★ Actividades culturales en formato presencial y online: talleres, conversatorios, exposiciones, charlas, entrevistas, conciertos.
- ★ Acceso durante todo el año a nuestro exclusivo American Space con una gran variedad de libros en inglés, computadores, internet, recursos y material de estudio online exclusivo, impresora 3D, juegos, cuentos y material didáctico para que el aprendizaje sea más entretenido y práctico.

★ **American Space,** Sede Moneda.

Instituto Chileno
Norteamericano®

Contáctanos en:

Moneda 1467 ♦♦♦ MONEDA • Vicuña mackenna 6069. La florida ♦♦♦ MIRADOR • San Pío X 2485. Providencia ♦♦♦ TOBALABA +562 232108280 norteamericano.cl

Encuéntranos en @norteamericano @ichnorteamericano @ichnsantiago Instituto Chileno Norteamericano (Oficial) Instituto Chileno Norteamericano Oficial